

中華民國114年度

新 北 市 總 預 算 案

新北市政府教育局主管

新北市地方教育發展基金
新北市中和區錦和國民小學

附屬單位預算之分預算
(非營業部分)

新北市中和區錦和國民小學編

新北市中和區錦和國民小學
新北市地方教育發展基金
目 次
中 華 民 國 114 年度

一、業務計畫及預算說明.....	第	1	-	4	頁
二、預算主要表					
1、基金來源、用途及餘絀預計表.....	第	5	-	5	頁
2、基金來源、用途及餘絀預計表說明.....	第	6	-	6	頁
3、現金流量預計表.....	第	7	-	7	頁
三、預算明細表					
1、基金來源明細表.....	第	8	-	8	頁
2、基金用途明細表.....	第	9	-	12	頁
四、預算附表					
單位(或計畫)成本分析表.....	第	13	-	13	頁
五、預算參考表					
1、5年來主要業務計畫分析表.....	第	14	-	14	頁
2、員工人數彙計表.....	第	15	-	15	頁
3、用人費用彙計表-依人員別.....	第	16	-	17	頁
4、用人費用彙計表-依用途別.....	第	18	-	19	頁
5、各項費用彙計表.....	第	20	-	22	頁
六、附 錄					
1、預計平衡表.....	第	23	-	23	頁
2、資本資產明細表.....	第	24	-	24	頁

新 北 市 中 和 區 錦 和 國 民 小 學

新 北 市 地 方 教 育 發 展 基 金

業務計畫及預算說明

中華民國 114 年度

壹、基金概況

一、設立宗旨及願景

- (一)本校依據「國民教育法」之規定辦理，以養成德、智、體、群、美五育均衡發展之健全國民為宗旨。
- (二)本校自 99 年度起依教育經費編列與管理法第 13 條規定設置「新北市地方教育發展基金」，以促進教育健全發展，提昇教育經費運用績效。

二、施政重點

- (一)培育五育兼備，多元性向發展之健全國民。
- (二)加強生活教育，引導人生正確價值方向和行為態度。
- (三)陶冶並平衡身心發展，促進並調和群己關係。
- (四)發揮輔導效能，防止高關懷學生中輟，建立友善校園。
- (五)結合家長及社區資源，豐富教學活動並落實弱勢照顧以追求公平正義教育。
- (六)以生活教育為核心，以通識教育為重點，培養具有科技頭腦、人文涵養與民主素養及國際視野的現代化國民。
- (七)加強民族精神教育，啟發愛國情操；陶冶身心平衡發展，促進群己關係調和。

三、組織概況

本校設置校長 1 人，綜理全校校務，下設教務處、學務處、總務處、輔導處、附設幼兒園、人事室及會計室等單位，員額編制教師 125 人、

教保員 4 人、專任運動教練 1 人、職員 7 人、技工 1 人、工友 5 人、廚工 2 人，共計 146 人。

四、基金歸類及屬性

本基金係預算法第 4 條第 1 項第 2 款所定，特定收入來源，供特殊用途之特別收入基金，並編製附屬單位預算。

貳、業務計畫

單位：新臺幣千元

一、基金來源

來源別	本年度預算數	實施內容
財產收入	27	租金收入 1 萬 9 千元、利息收入 8 千元。
政府撥入收入	207,377	公庫撥款收入 2 億 737 萬 7 千元。
規費收入	1,200	使用規費收入 120 萬元。
教學收入	2,939	學雜費收入 293 萬 9 千元。
其他收入	8	雜項收入 8 千元。

二、基金用途

業務計畫	本年度預算數	實施內容
國民教育業務計畫	211,921	本年度預算編列 2 億 1,192 萬 1 千元，計有普通班 60 班、特教班 4 班、附設幼兒園 7 班，合計 71 班，學生人數 1,809 人；本計畫擬新購各科教學設備，充實各科教材，以提高教學效能，革新教學方法；辦理場地開放、藝文競賽、數位教學、科學推廣、學生輔導等項目，以期透過各項活動，強健學生身心體魄，增進學生生活智慧；配合校務推動行政處室支援工作，進而增進運作效能。
建築及設備業務	3,430	本年度預算編列 343 萬元，計有營建及修建工

計畫		程 40 萬元，辦理校舍環境改善；交通及運輸設備 115 萬元，辦理購置廣播及擴音相關設備；其他設備 188 萬元，辦理充實各項教學及辦公設備。
----	--	--

參、預算概要

一、基金來源及用途之預計

(一)本年度基金來源 2 億 1,155 萬 1 千元，較上年度預算數 2 億 1,275 萬 7 千元，減少 120 萬 6 千元，約 0.57%，主要係公庫撥款收入減少所致。

(二)本年度基金用途 2 億 1,535 萬 1 千元，較上年度預算數 2 億 1,336 萬 7 千元，增加 198 萬 4 千元，約 0.93%，主要係建築及設備計畫增加所致。

二、基金餘絀之預計

本年度基金來源及用途相抵後，差短為 380 萬元，較上年度預算數 61 萬元，增加 319 萬元，約 522.95%，將移用以前基金餘額 380 萬元支應。

三、補辦預算事項：無。

肆、以前年度計畫實施成果概述

一、前(112)年度計畫實施成果概述：基金來源決算數 2 億 1,926 萬 5,078 元，基金用途決算數 2 億 1,830 萬 3,270 元，賸餘數 96 萬 1,808 元。

二、上年度已過期間(113 年 1 月 1 日至 6 月 30 日止)計畫實施成果概述：

(一)基金來源部分：徵收及依法分配收入 780 元、勞務收入 71 萬 530 元、財產收入 7,905 元、政府撥入收入 1 億 4,757 萬 7,882 元、教學收入 144 萬 5,300 元、其他收入 5 萬 3,682 元。

(二)基金用途部分：國民教育業務計畫 1 億 2,473 萬 2,633 元、建築及設備業務計畫 1 萬 2,867 元。

(三)總計 113 年上半年賸餘數 2,505 萬 579 元。

伍、組織系統圖

新北市中和區錦和國民小學

組 織 系 統 圖

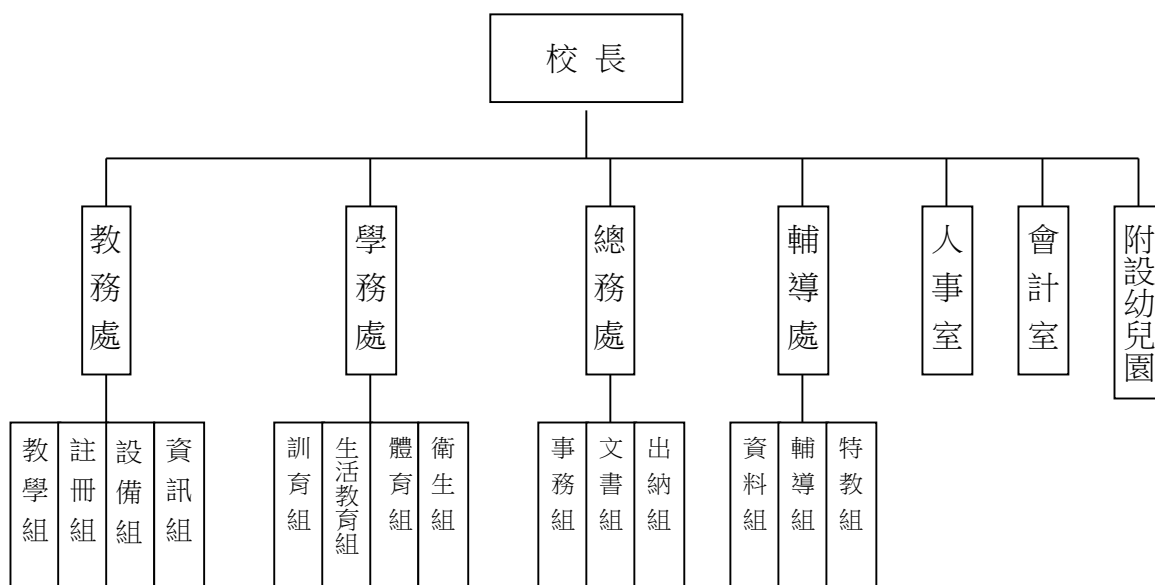

員額編制表																						
教育人員					公務人員													技工工友				編 制 員 額 總 計
總 班 級 數	總 教 師 人 數	校 長	教 保 員	專 任 運 動 教 練	組 長	幹 事	護 理 師 或 護 士	營 養 師	主 任 (人)	助 理 員 (人)	書 記 (人)	人 事 管 理 員	主 任 (會)	佐 理 員 (會)	會 計 員	留 用 人 員	合 計	技 工	工 友	廚 工	合 計	
71	125	1	4	1	2	1	2	0	1	0	0	0	1	0	0	0	7	1	5	2	8	146

新北市中和區錦和國民小學
 新北市地方教育發展基金
基金來源、用途及餘絀預計表
 中華民國114年度

單位：新臺幣千元

前年度決算數	項 目	本年度預算數	上年度預算數	比較增減(一)
219,265	基金來源	211,551	212,757	-1,206
3	徵收及依法分配收入	0	0	0
3	違規罰款收入	0	0	0
1,621	勞務收入	0	1,200	-1,200
1,621	服務收入	0	1,200	-1,200
28	財產收入	27	27	0
1	財產處分收入	0	0	0
18	租金收入	19	19	0
9	利息收入	8	8	0
214,650	政府撥入收入	207,377	208,599	-1,222
214,650	公庫撥款收入	207,377	208,599	-1,222
0	規費收入	1,200	0	1,200
0	使用規費收入	1,200	0	1,200
2,928	教學收入	2,939	2,923	16
2,928	學雜費收入	2,939	2,923	16
34	其他收入	8	8	0
34	雜項收入	8	8	0
218,303	基金用途	215,351	213,367	1,984
217,385	國民教育計畫	211,921	212,787	-866
217,385	國民小學教育	211,921	212,787	-866
918	建築及設備計畫	3,430	580	2,850
488	營建及修建工程	400	0	400
0	交通及運輸設備	1,150	0	1,150
430	其他設備	1,880	580	1,300
962	本期賸餘 (短絀一)	-3,800	-610	-3,190
4,908	期初基金餘額	5,260	4,608	652
0	解繳公庫	0	0	0
5,870	期末基金餘額	1,460	3,998	-2,538

備註：

新北市中和區錦和國民小學
新北市地方教育發展基金
基金來源、用途及餘絀預計表說明
中華民國 114 年度

壹、基金來源：

- 一、財產收入：本年度預算數為 2 萬 7 千元，主要為合作社租金收入 1 萬 9 千元、專戶利息收入 8 千元。
- 二、政府撥入收入：本年度預算數為 2 億 737 萬 7 千元，主要為公庫撥款收入 2 億 737 萬 7 千元。
- 三、規費收入：本年度預算數為 120 萬元，主要為使用規費收入 120 萬元。
- 四、教學收入：本年度預算數為 293 萬 9 千元，主要為幼兒園學費收入 260 萬 4 千元、幼兒園學生活動費收入 33 萬 5 千元。
- 五、其他收入：本年度預算數為 8 千元，主要為資源回收收入 8 千元。

貳、基金用途：

- 一、國民教育業務計畫：本年度預算數為 2 億 1,192 萬 1 千元，主要擬新購各科教學設備，充實各科教材，以提高教學效能，革新教學方法；辦理場地開放、藝文競賽、數位教學、科學推廣、學生輔導等項目，以期透過各項活動，強健學生身心體魄，增進學生生活智慧；配合校務推動行政處室支援工作，進而增進運作效能。
- 二、建築及設備業務計畫：本年度預算數為 343 萬元，包括營建及修建工程 40 萬元，主要係辦理校舍環境改善；交通及運輸設備 115 萬元，主要係辦理購置廣播及擴音相關設備；其他設備 188 萬元，主要係辦理充實各項教學及辦公設備。

新北市中和區錦和國民小學
 新北市地方教育發展基金
現金流量預計表
 中華民國114年度

單位：新臺幣千元

項 目	預 算 數	說 明
業務活動之現金流量		
本期賸餘(短絀)	-3,800	
調整非現金項目	0	
流動資產淨減(淨增)	0	
流動負債淨增(淨減)	0	
業務活動之淨現金流入(流出)	-3,800	
其他活動之現金流量		
增加短期債務及其他負債	0	
增加其他負債	0	
增加其他資產	0	
增加其他資產	0	
其他活動之淨現金流入(流出)	0	
現金及約當現金之淨增(淨減)	-3,800	
期初現金及約當現金	20,293	
期末現金及約當現金	16,493	

註：

新北市中和區錦和國民小學
 新北市地方教育發展基金
基金來源明細表
 中 華 民 國 114年 度

單位：新臺幣千元

科目及業務項目	單 位	預 算 數			說 明
		數量 (業務量)	利(費)率	金 額	
財產收入				27	
租金收入	年	1	19,000	19	合作社房地租金收入
利息收入	年	1	8,000	8	專戶利息收入
政府撥入收入				207,377	
公庫撥款收入	年	1	207,377,000	207,377	市庫撥款收入
規費收入				1,200	
使用規費收入	年	1	400,000	400	場地租借(收支併列)
使用規費收入	年	1	800,000	800	場地租借(收支併列)-設置太陽能光電發電系統獎勵金
教學收入				2,939	
學雜費收入	年	1	2,604,000	2,604	學費-幼兒園
學雜費收入	年	1	335,000	335	學生活動費(收支併列)-幼兒園
其他收入				8	
雜項收入	年	1	8,000	8	資源回收(收支併列)
總 計：				211,551	

新北市中和區錦和國民小學
新北市地方教育發展基金
基金用途明細表
中華民國114年度

單位：新臺幣千元

前年度 決算數	業務計畫及 用途別科目	本年度 預算數	上年度 預算數	計畫內容說明
217,385	53 國民教育計畫	211,921	212,787	
217,385	532 國民小學教育	211,921	212,787	
209,825	1 用人費用	201,179	201,496	
124,334	11 正式員額薪資	119,705	121,700	
119,026	113 職員薪金	118,655	120,650	教職員薪資
3,856		0	0	
1,452	114 工員工資	1,050	1,050	工友及廚工薪資
4,487	12 聘僱及兼職人員薪資	949	1,054	
687	121 聘用人員薪金	0	0	
2,852	124 兼職人員酬金	0	0	
948		895	1,000	兼任代課鐘點費
0		54	54	國小兼任輔導教師減課鐘點費
1,266	13 加(夜)班費	1,276	1,194	
0	131 延長工時加班費	10	10	場地租借(收支併列)-辦理各項業務加班費
1,266	134 未休假加班費	1,266	1,184	未休假加班費
29,838	15 獎金	29,300	29,300	
14,580	151 考績獎金	14,500	14,800	教職員工考績獎金
110		0	0	
294	152 年終獎金	0	0	
14,853		14,800	14,500	教職員工年終獎金
33,905	16 退休及卹償金	34,592	32,891	
885	161 職員退休及離職金	700	700	長期代理代課教師退職準備金
194		0	0	
32,827		12,767	11,928	教職員退撫基金提撥
0		21,125	20,263	教職員退休金、撫慰金、獎勵金
15,995	18 福利費	15,357	15,357	
363	181 分擔員工保險費	0	0	
12,266		11,900	11,900	教職員工公保、勞保、健保
105	183 傷病醫藥費	237	237	教職員健康檢查費
504	18Y 其他福利費	0	0	
2,756		2,720	2,720	公教人員各項補助(婚喪及生育補助、子女教育補助相關費用)
0		500	500	教職員休假補助費(10日內)
4,270	2 服務費用	7,249	7,787	
486	21 水電費	1,550	2,404	
0	212 工作場所電費	0	854	
277		1,350	1,350	電費
209	214 工作場所水費	200	200	水費
99	22 郵電費	125	125	
19	221 郵費	25	25	辦公費-郵資
80	222 電話費	100	100	辦公費-電話費
78	23 旅運費	125	125	

新北市中和區錦和國民小學
新北市地方教育發展基金
基金用途明細表
中華民國114年度

單位：新臺幣千元

前年度 決算數	業務計畫及 用途別科目	本年度 預算數	上年度 預算數	計畫內容說明
78231	國內旅費	125	125	校外教學-國內旅費
4624	印刷裝訂與廣告費	68	68	
46241	印刷及裝訂費	68	68	辦公費-印刷費
84625	修理保養及保固費	1,956	1,885	
143252	一般房屋修護費	213	300	辦公屋舍修繕
0		390	0	場地租借(收支併列)-場地屋舍 相關修繕
36255	機械及設備修護費	350	910	場地租借(收支併列)-場地設施 修繕及其他管理維護費用
110		122	114	電腦設備及維護管理費
448		312	312	各項機械及設備修繕
0		350	200	各項機械及設備修繕
66257	雜項設備修護費	29	29	飲水設備維護費
0		20	20	校園AED維護費
44		170	0	場地租借(收支併列)-場地設施 設備修護費
2,46827	一般服務費	3,074	3,009	
1,155279	外包費	1,248	1,248	庶務性工作委外辦理費用
0		60	60	校園保全服務費
81827D	計時與計件人員酬金	890	856	校園門禁安全維護費-僱用專人 值勤2人薪資、保險、年終工作 獎金及退職準備金
224		0	0	
0		450	410	庶務性工作及協助行政人員1人 薪資、保險、年終工作獎金及 退職準備金
27127F	體育活動費	426	435	教職員工文康活動費
15028	專業服務費	253	73	
0285	講課鐘點、稿費、出席 審查及查詢費	150	0	講師鐘點費、專家學者出席費 及撰稿費
59		20	20	講師鐘點費及專家學者出席費
29287	委託檢驗(定)試驗認證 費	30	30	高低壓供電電氣技工維護費
2128Y	其他專業服務費	23	23	校園環境維護費用
34		0	0	
7		0	0	
0		30	0	飲水機水質檢測費用
9829	公共關係費	98	98	
98291	公共關係費	98	98	首長特別費(8,200元*12月)(配 合預算編列至千元)
1,4703	材料及用品費	1,477	1,433	
16431	使用材料費	0	160	
164311	物料	0	160	
1,30632	用品消耗	1,477	1,273	
0321	辦公(事務)用品	50	0	辦公及教學相關用品

新北市中和區錦和國民小學
新北市地方教育發展基金
基金用途明細表
中華民國114年度

單位：新臺幣千元

前年度 決算數	業務計畫及 用途別科目	本年度 預算數	上年度 預算數	計畫內容說明
0321	辦公（事務）用品	227	227	節省能源費用-汰換老舊燈具分期攤還計7期，第5期款
711		160	0	辦公費-國小班級教材費
6		6	6	推動學校健康促進政策經費
0		8	8	資源回收(收支併列)-衛生清潔用具
0		398	413	辦公費-教學及行政用各項用品、文具、紙張相關經費
64324	化學藥劑與實驗用品	65	65	教學實驗用品
7326	食品	0	0	
41		38	38	學生活動費(收支併列)-幼兒園教學活動餐點費
7328	醫療用品(非醫療院所使用)	7	7	健康中心衛生保健費
14632Y	其他用品消耗	147	195	學生活動費(收支併列)-幼兒園教學活動所需相關物品費用
112		34	35	社團活動經費
213		22	22	特教班常年事務費
0		22	22	特教班教材編輯費
0		78	80	運動會相關經費
0		60	0	體育班相關經費
0		155	155	教學及行政事務所需各項相關經費
426	稅捐及規費(強制費)	0	0	
4264	消費與行為稅	0	0	
42644	營業稅	0	0	
1,7787	會費、捐助、補助、分攤、照護、救濟與交流活動費	2,016	2,071	
771	會費	0	0	
1712	學術團體會費	0	0	
6713	職業團體會費	0	0	
1,32272	捐助、補助與獎助	1,730	1,720	
1,090726	獎助學員生給與	24	24	國小原住民學生獎學金
0		56	64	國小低收入戶學生助學金
0		1,411	1,390	低收入戶、中低收入戶、身心障礙及家庭突遭變故學生午餐補助
23272Y	其他捐助、補助與獎助	12	12	幼兒園兒童節禮物
0		93	97	國小兒童節禮物
0		134	133	教師節紀念品
14774	補貼、獎勵、慰問、照護與救濟	101	106	
105743	獎勵費用	59	64	資深優良教師獎勵金
4		0	0	

新北市中和區錦和國民小學
 新北市地方教育發展基金
基金用途明細表
 中華民國114年度

單位：新臺幣千元

前年度 決算數	業務計畫及 用途別科目	本年度 預算數	上年度 預算數	計畫內容說明
38744	慰問、照護及濟助金	42	42	退休(職)人員三節慰問金
30375	競賽及交流活動費	185	245	
120751	技能競賽	60	120	體育班相關經費
183		125	125	參加各項競賽活動所需相關費用
9185M	建築及設備計畫	3,430	580	
4885M2	營建及修建工程	400	0	
4885	購建固定資產、無形資產、非理財目的之長期投資及營舍與設施工程支出	400	0	
48851	購建固定資產	400	0	
488513	擴充改良房屋建築及設備	400	0	校舍環境改善
05M3	交通及運輸設備	1,150	0	
05	購建固定資產、無形資產、非理財目的之長期投資及營舍與設施工程支出	1,150	0	
051	購建固定資產	1,150	0	
0515	購置交通及運輸設備	50	0	場地租借(收支併列)-購置廣播及擴音相關設備
0		1,100	0	購置廣播及擴音相關設備
4305M4	其他設備	1,880	580	
4305	購建固定資產、無形資產、非理財目的之長期投資及營舍與設施工程支出	1,880	580	
43051	購建固定資產	1,880	580	
195514	購置機械及設備	180	280	場地租借(收支併列)-場地設備
0		1,000	0	充實各項教學及辦公設備
0		50	100	學生活動費(收支併列)-幼兒園
0516	購置雜項設備	100	0	充實各項教學及辦公設備
116		300	0	學生活動費(收支併列)-幼兒園
119		20	20	充實各項教學及辦公設備
0		180	180	購置雜項設備
0		50	0	充實學校館藏圖書
218,303	總計	215,351	213,367	充實各項教學及辦公設備 場地租借(收支併列)-購置雜項設備

新北市中和區錦和國民小學
 新北市地方教育發展基金
單位（或計畫）成本分析表
 中 華 民 國 114年 度

單位：新臺幣千元

計 畫 別	單位	單位成本 (元)或 平 均 利 (費)率	數量	預 算 數	說 明
國民教育計畫				211,921	
國民小學教育				211,921	
建築及設備計畫				3,430	
營建及修建工程				400	
交通及運輸設備				1,150	
其他設備				1,880	
合 計				215,351	

新北市中和區錦和國民小學
 新北市地方教育發展基金
 5 年來主要業務計畫分析表

中 華 民 國 114 年 度

單位：新臺幣千元

年 度 及 項 目	單位	數量	單位成 本(元)或平 均利(費)率	預（決）算 數	說 明
本年度預算數				215,351	
國民教育計畫				211,921	
建築及設備計畫				3,430	
上年度預算數				213,367	
國民教育計畫				212,787	
建築及設備計畫				580	
前年度決算數				218,303	
國民教育計畫				217,385	
建築及設備計畫				918	
111年度決算數				214,791	
國民教育計畫				213,579	
建築及設備計畫				1,213	
110年度決算數				204,660	
國民教育計畫				202,421	
建築及設備計畫				2,240	

員工人數彙計表

單位:人

註1：1.聘用及約僱人員係指基金按其法定組織編制，依「聘用人員聘用條例」及「行政院與所屬中央及地方各機關 約僱人員僱用辦法」規定聘用或約僱之人員，非依前開規定之聘僱人員，概不列入本表。
2.其他兼任人員係指有關機關兼辦基金業務之現職人員，應說明領有兼職酬金之人數。

註2：僱用專人值勤2人、庶務性工作¹及協助行政人員1人。

新
北
市
中
和
區
新
北
市
地
方
用
人
費
用
中
華
民
國

[illegible]

1、「計時與計件人員酬金」：僱用專人值勤890千元、庶務性工作_及協助行政人員450千元。

2、考績獎金：依公務人員考績法第7、8、12條暨公立高級中等以下學校教師成績考核辦法第4條等規定，預算人數122人，預算金額為14,500千元。年終獎金：依據行政院各年度訂定之軍公教人員年終工作獎金發給注意事項，預算人數142人，預算金額為14,800千元。

錦和國民小學
教育發展基金
彙計表
114年度

單位：新臺幣千元

卹償金	資遣費	福 利 費				提繳費	合 計	兼任人員 用人費用	總 計
卹償金		分擔保 險費	傷病醫 藥費	提撥福 利金	其他				
		11,900	237		3,220		200,230	949	201,179
		11,900	237		3,220		200,230	949	201,179
		11,900	237		3,220		179,105		179,105
								949	949
							21,125		21,125

新北市中和區
新北市地方
用人費用
中華民國

科 目	正式員 額薪資	聘僱人 員薪資	加(夜) 班費	津 貼	獎 金			退休及
					年終獎金	考績獎金	其他	退休金
總 計	119,705		1,276		14,800	14,500		34,592
國民教育計畫	119,705		1,276		14,800	14,500		34,592
職員薪金	118,655							
工員工資	1,050							
兼職人員酬金								
延長工時加班費			10					
未休假加班費			1,266					
考績獎金						14,500		
年終獎金					14,800			
職員退休及離職金								34,592
分擔員工保險費								
傷病醫藥費								
其他福利費								

1、「計時與計件人員酬金」：僱用專人值勤890千元、庶務性工作及協助行政人員450千元。
2、考績獎金：依公務人員考績法第7、8、12條暨公立高級中等以下學校教師成績考核辦法第4條等規定，預算人數122人，預算金額為14,500千元。年終獎金：依據行政院各年度訂定之軍公教人員年終工作獎金發給注意事項，預算人數142人，預算金額為14,800千元。

錦和國民小學
教育發展基金
彙計表
114年度

單位：新臺幣千元

卹償金	資遣費	福 利 費				提繳費	合 計	兼任人員 用人費用	總 計
		分擔保 險費	傷病醫 藥費	提撥福 利金	其他				
		11,900	237		3,220		200,230	949	201,179
		11,900	237		3,220		200,230	949	201,179
							118,655		118,655
							1,050		1,050
								949	949
							10		10
							1,266		1,266
							14,500		14,500
							14,800		14,800
							34,592		34,592
		11,900					11,900		11,900
			237				237		237
					3,220		3,220		3,220

新北市中和區錦和國民小學
 新北市地方教育發展基金
各項費用彙計表
 中華民國114年度

單位：新臺幣千元

前 年 度 決 算 數	上 年 度 預 算 數	科 目	本 年 度 預 算 數				
			合 計	國民教育計畫	建築及設備計畫		
209,825	201,496	用人費用	201,179	201,179	0		
124,334	121,700	正式員額薪資	119,705	119,705	0		
122,882	120,650	職員薪金	118,655	118,655	0		
1,452	1,050	工員工資	1,050	1,050	0		
4,487	1,054	聘僱及兼職人員薪資	949	949	0		
687		聘用人員薪金	0	0	0		
3,800	1,054	兼職人員酬金	949	949	0		
1,266	1,194	加（夜）班費	1,276	1,276	0		
	10	延長工時加班費	10	10	0		
1,266	1,184	未休假加班費	1,266	1,266	0		
29,838	29,300	獎金	29,300	29,300	0		
14,690	14,800	考績獎金	14,500	14,500	0		
15,148	14,500	年終獎金	14,800	14,800	0		
33,905	32,891	退休及卹償金	34,592	34,592	0		
33,905	32,891	職員退休及離職金	34,592	34,592	0		
15,995	15,357	福利費	15,357	15,357	0		
12,630	11,900	分擔員工保險費	11,900	11,900	0		
105	237	傷病醫藥費	237	237	0		
3,260	3,220	其他福利費	3,220	3,220	0		
4,270	7,787	服務費用	7,249	7,249	0		
486	2,404	水電費	1,550	1,550	0		
277	2,204	工作場所電費	1,350	1,350	0		
209	200	工作場所水費	200	200	0		
99	125	郵電費	125	125	0		
19	25	郵費	25	25	0		
80	100	電話費	100	100	0		
78	125	旅運費	125	125	0		
78	125	國內旅費	125	125	0		
46	68	印刷裝訂與廣告費	68	68	0		
46	68	印刷及裝訂費	68	68	0		

新北市中和區錦和國民小學
 新北市地方教育發展基金
各項費用彙計表
 中華民國114年度

單位：新臺幣千元

前 年 度 算 數	上 年 度 預 算 數	科 目	本 年 度 預 算 數				
			合 計	國民教育計畫	建築及設備計畫		
846	1,885	修理保養及保固費	1,956	1,956	0		
143	300	一般房屋修護費	603	603	0		
594	1,536	機械及設備修護費	1,134	1,134	0		
109	49	雜項設備修護費	219	219	0		
2,468	3,009	一般服務費	3,074	3,074	0		
1,155	1,308	外包費	1,308	1,308	0		
1,042	1,266	計時與計件人員酬金	1,340	1,340	0		
271	435	體育活動費	426	426	0		
150	73	專業服務費	253	253	0		
59	20	講課鐘點、稿費、出席審查及查詢費	170	170	0		
29	30	委託檢驗(定)試驗認證費	30	30	0		
62	23	其他專業服務費	53	53	0		
98	98	公共關係費	98	98	0		
98	98	公共關係費	98	98	0		
1,470	1,433	材料及用品費	1,477	1,477	0		
164	160	使用材料費	0	0	0		
164	160	物料	0	0	0		
1,306	1,273	用品消耗	1,477	1,477	0		
717	654	辦公（事務）用品	849	849	0		
64	65	化學藥劑與實驗用品	65	65	0		
48	38	食品	38	38	0		
7	7	醫療用品(非醫療院所使用)	7	7	0		
471	509	其他用品消耗	518	518	0		
918	580	購建固定資產、無形資產、非理財目的之長期投資及營舍與設施工程支出	3,430	0	3,430		

新北市中和區錦和國民小學
 新北市地方教育發展基金
各項費用彙計表
 中華民國114年度

單位：新臺幣千元

前 年 度 決 算 數	上 年 度 預 算 數	科 目	本 年 度 預 算 數				
			合 計	國民教育計畫	建築及設備計畫		
918	580	購建固定資產	3,430	0	3,430		
488		擴充改良房屋建築及設備	400	0	400		
195	380	購置機械及設備	1,230	0	1,230		
		購置交通及運輸設備	1,150	0	1,150		
235	200	購置雜項設備	650	0	650		
42		稅捐及規費(強制費)	0	0	0		
42		消費與行為稅	0	0	0		
42		營業稅	0	0	0		
1,778	2,071	會費、捐助、補助、分攤、照護、救濟與交流活動費	2,016	2,016	0		
7		會費	0	0	0		
1		學術團體會費	0	0	0		
6		職業團體會費	0	0	0		
1,322	1,720	捐助、補助與獎助	1,730	1,730	0		
1,090	1,478	獎助學員生給與	1,491	1,491	0		
232	242	其他捐助、補助與獎助	239	239	0		
147	106	補貼、獎勵、慰問、照護與救濟	101	101	0		
109	64	獎勵費用	59	59	0		
38	42	慰問、照護及濟助金	42	42	0		
303	245	競賽及交流活動費	185	185	0		
303	245	技能競賽	185	185	0		
218,303	213,367	合 計	215,351	211,921	3,430		

新北市中和區錦和國民小學
 新北市地方教育發展基金
預計平衡表
 中華民國114年12月31日

單位：新臺幣千元

112年12月31日 實 際 數	科 目	114年12月31日 預 計 數	113年12月31日 預 計 數	比較增減
21,190	資 產 合 計	16,780	20,580	-3,800
21,190	資 產	16,780	20,580	-3,800
20,903	流動資產	16,493	20,293	-3,800
20,903	現金	16,493	20,293	-3,800
20,903	銀行存款	16,493	20,293	-3,800
0	預付款項	0	0	0
0	預付費用	0	0	0
287	其他資產	287	287	0
287	什項資產	287	287	0
287	暫付及待結轉帳 項	287	287	0
4,220,026	代管資產	4,220,026	4,220,026	0
-4,220,026	應付代管資產	-4,220,026	-4,220,026	0
15,321	負 債	15,321	15,321	0
12,757	流動負債	12,757	12,757	0
12,757	應付款項	12,757	12,757	0
12,671	應付代收款	12,671	12,671	0
86	應付費用	86	86	0
2,563	其他負債	2,563	2,563	0
2,563	什項負債	2,563	2,563	0
2,563	存入保證金	2,563	2,563	0
0	暫收及待結轉帳 項	0	0	0
5,870	基金餘額	1,460	5,260	-3,800
5,870	基金餘額	1,460	5,260	-3,800
5,870	基金餘額	1,460	5,260	-3,800
5,870	累積餘額	1,460	5,260	-3,800
21,190	負債及基金餘額合計	16,780	20,580	-3,800

信託代理與保證資產
 保管品
 保證品

436 信託代理與保證負債
 160 應付保管品
 277 應付保證品

436
 160
 277

新北市中和區錦和國民小學

新北市地方教育發展基金

資本資產明細表

中華民國114年度

單位：新臺幣千元

項 目	取得成本 (期初餘額)	以前年度 累計折舊/ 長期投資 評價	本 年 度 變 動					本年度累 計折舊/長 期投資評 價變動數	期末餘額
			增 加		減 少		主要增減 原因說明		
			金 額	類型	金 額	類型			
非理財目的之長期投資									
土地									
土地改良物	2,644	2,618							26
房屋及建築	13,985	3,207	400	(1)				2,848	8,329
機械及設備	18,473	15,931	1,230	(1)				2,375	1,397
交通及運輸設備	1,439	1,315	1,150	(1)				337	937
雜項設備	27,167	18,829	650	(1)				5,508	3,480
購建中固定資產									
租賃資產									
租賃權益改良									
電腦軟體	73				18	(11)			55
權利									
發展中之無形資產									
其他無形資產									
遞耗資產									
其他									
合計	63,781	41,900	3,430		18			11,068	14,225

註：